米子市永江　売土地のセールスポイント

米子市永江の売地です。現地の建物は解体して更地にしてお引渡しします。永江団地は静かな落ち着いた住宅地です。建築条件ありません。お気軽にお問い合わせください。

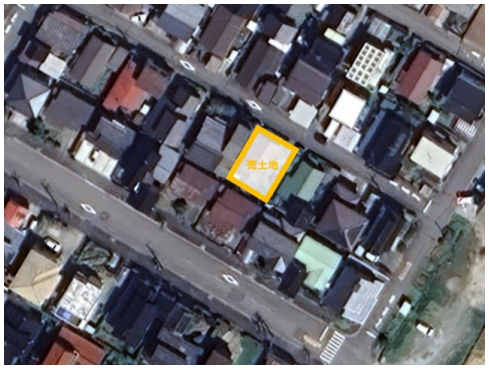

※図面と現況が異なる場合は現況を優先いたします。

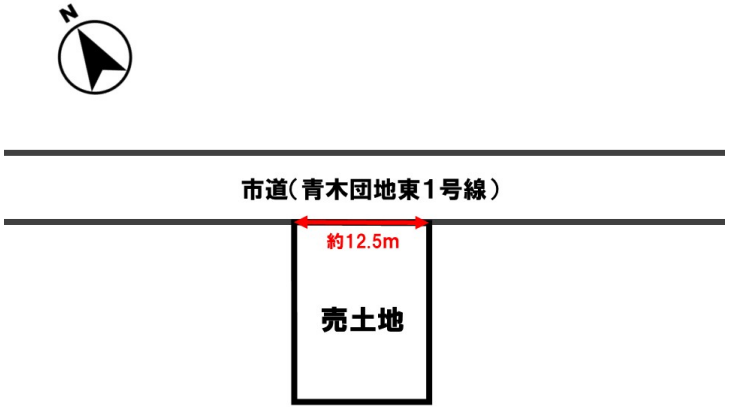

いえらぶ

種別	売買　売地			
交通	伯備線岸本駅 徒歩51分			
その他交通				
価格	500万円			
所在	〒683-0014 鳥取県米子市永江			
土地	土地面積	公簿199.94㎡	私道面積	-
	土地権利	所有権	借地料	-
	借地期間	-	借地期限	-
	地目	宅地	地勢	-
	都市計画	市街化区域		
	用途地域	第一種低層住居専用地域		
	建ぺい率/容積率	60%/200%		
	接道状況	一方	国土法届出	不要
	セットバック	無		
	法令上の制限	景観法		
引渡	現況	上物有	引渡条件	更地渡
	引渡時期	相談		
その他費用				
設備	閑静な住宅地 / 陽当り良好			
備考	■上水道　■下水道　■建物解体更地渡し			

鳥取県知事（6）第1085号

株式会社島津組

〒683-0009鳥取県米子市観音寺新町３丁目４－２９

TEL：0120-433-833

FAX：0859-21-2355　Email：era@shimazugumi.com

所属団体：・LIXIL イーアールエージャパン　・LIXIL リフォームショップ
・全国宅地建物取引業保証協会

取引態様
専任媒介
報酬形態
分かれ

宅建協会×いえらぶ

物件番号：96823367

広告転載：要確認

情報公開日：2025/12/10