## 西伯郡伯耆町岸本　中古一戸建てのセールスポイント

伯耆町岸本、伯耆ニュータウン内の一戸建です。キッチンは2024年３月に交換済みでキレイです！5DKの広さで和室も２部屋あります。人数の多いご家族様におすすめの物件です！お問い合わせはお気軽にLIXIL不動産ショップ島津組へご連絡ください！

※図面と現況が異なる場合は現況を優先いたします。

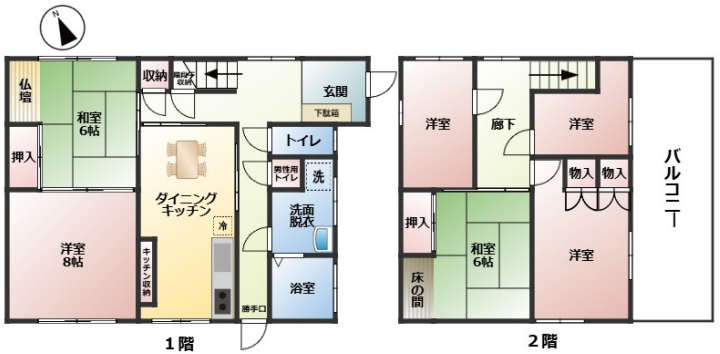


いえらぶ

| | | | | |
|---|---|---|---|---|
| 種別 | 売買　中古一戸建住宅 | | | |
| 交通 | 伯備線岸本駅 徒歩14分 | | | |
| その他交通 | | | | |
| 価格 | 1,790万円 | | | |
| 所在 | 〒689-4132<br>鳥取県西伯郡伯耆町岸本 | | | |
| 建物 | 構造・規模 | 木造・2階建 | 築年月 | 2000年5月 |
| | 建物面積 | 141.63㎡ | 間取 | 5ＤＫ |
| | 間取内訳 | - | | |
| 土地 | 土地面積 | 公簿259.54㎡ | 私道面積 | 無 |
| | 土地権利 | 所有権 | 借地料 | - |
| | 借地期間 | - | 借地期限 | - |
| | 地目 | 宅地 | 都市計画 | 都市計画区域外 |
| | 用途地域 | 指定なし | | |
| | 建ぺい率/容積率 | -/- | 接道状況 | 一方 |
| | セットバック | 無 | | |
| | 法令上の制限 | 景観法 | | |
| 引渡時期 | 相談 | | 現況 | 居住中 |
| 建築確認番号 | 第-号 | | | |
| その他費用 | | | | |
| 設備 | オール電化 / システムキッチン / 食器洗乾燥機 / バス・トイレ別 / 温水洗浄便座 / 洗髪洗面化粧台 / 閑静な住宅地 / リフォーム | | | |
| 備考 | ■上水道、下水道　■オール電化　■駐車２台可　■2024.3月リフォーム済み（キッチン交換、屋根外壁塗装、玄関ドア交換、駐車場拡張）　■伯耆ニュータウン東口バス停まで徒歩約１分！　■売主様居住中のため、内見ご希望の方はご予約ください。　日程調整します。 | | | |


鳥取県知事（6）第1085号

# 株式会社島津組

〒683-0009鳥取県米子市観音寺新町３丁目４－２９

TEL：0120-433-833

FAX: 0859-21-2355　Email: era@shimazugumi.com

所属団体:・LIXIL イーアールエージャパン ・LIXIL リフォームショップ
・全国宅地建物取引業保証協会


| 取引態様 |
|---|
| 専任媒介 |
| 報酬形態 |
| 分かれ |

宅建協会 × いえらぶ

物件番号：90213986

広告転載：要確認

情報公開日：2026/09/11